Przekrój pionowy A–A
Stan istniejący.

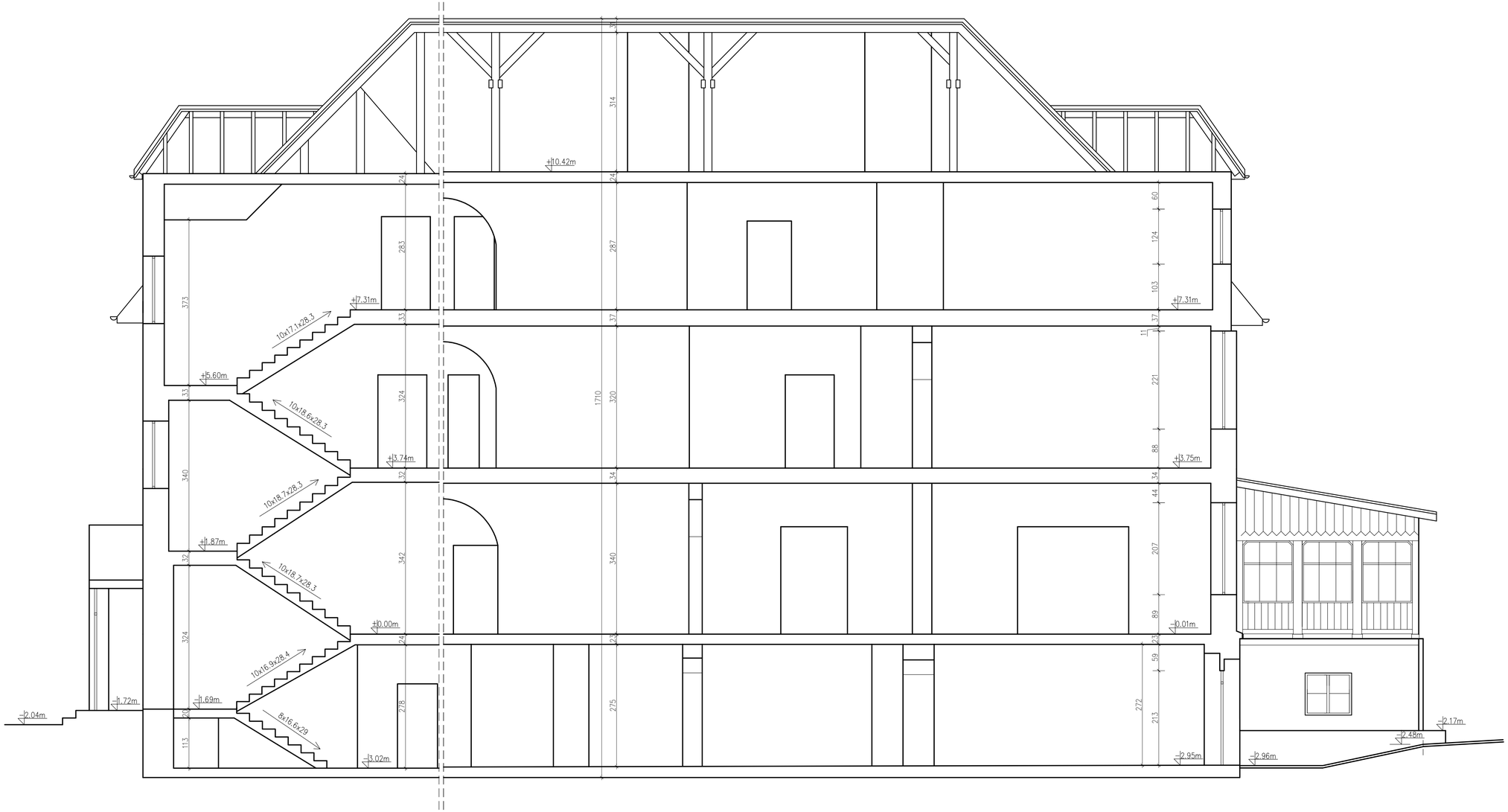

Uwagi:
- wymiary w cm
- wymiary dopasować na budowie

Firma
Budowlano-Konsultingowa
P.B.P.H. ML-BUD s.c.
44-100 Gliwice
ul. Łużycka 16

Tytuł:
PRZEKRÓJ PIONOWY A-A
- STAN ISTNIEJĄCY

BUDOWA WINDY ZEWNĘTRZNEJ W LICEUM OGÓLNOKSZTAŁCĄCYM W GRODKOWIE Z ELEMENTAMI ZAGOSPODAROWANIA TERENU I ADAPTACJA PODDASZA

Specjalność:	Imię i nazwisko:	Nr uprawnień:	Podpis:
Projektował:			
konstrukcja:	mgr inż. Mariusz CZYSZEK	SNOW ZŁAMOWOŚCI WARTY	
architektura:	dr inż. arch. Klaudiusz FROSS	WARTY ZŁAMOWOŚCI	
Opracował:	Adam MARCZEWSKI		
Sprawdził:			
architektura:			
konstrukcja:			

Rewizja:	Data:	Skala:
	IV 2014	1:50

Branża:	Faza:	Rys. nr:
A-B	P.B	5

Rysunek wykonany w legalnej wersji programu AUTODESK AUTOCAD 2002 LT. Serial No.: 700-5063634

PRAWA AUTORSKIE ZASTRZEŻONE - POWIELANIE I UDOSTĘPNIANIE BEZ ZGODY AUTORÓW ZABRONIONE